

# KELLERGECHOSS

M 1:100

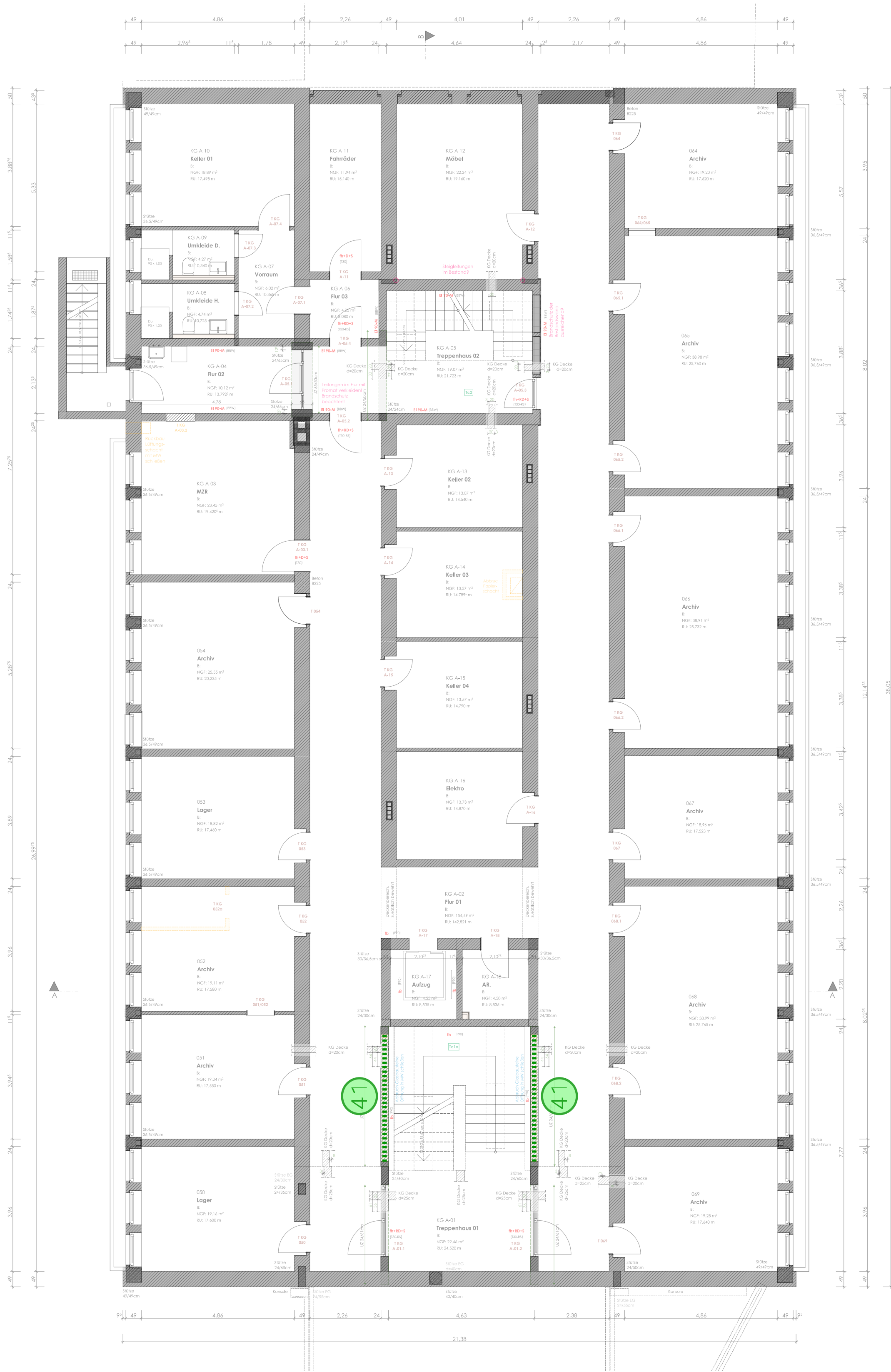

## Position 41

Die Glasbausteine können ohne weitere Maßnahmen zurückgebaut und durch eine nichttragende Mauerwerkswand ersetzt werden.

Brandschutz beachten!

### Alle Maße sind am Bau zu prüfen!

Der Plan gilt nur in Verbindung mit den **Plänen des Architekten und der Fachingenieure.**

**Unstimmigkeiten** sind dem **Planverfasser** sofort zu melden, bei **Nichtbeachtung** haftet der **Ausführende.**

Alle Bauteilanschlüsse gemäß Wärmebrückenkatalog nach DIN 4108 ausführen!

Nr. 25 626

Datum: 16.01.2026 (B)

**Spangemacher**

Beratende Ingenieure  
46348 Raasfeld  
Siepenweg 2  
Tel. 02865/280  
Fax 02865/6746

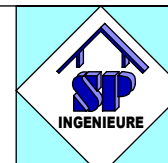

Neustrukturierung Rathaus Borken - Gebäude C  
Stadt Borken, Im Piepershagen 17, 46325 Borken  
**Blatt 5: Kellergeschoss**

M 1:100

H/B = 594 / 420 (0.25m²)